उस्ताद बडे गुलाम अली

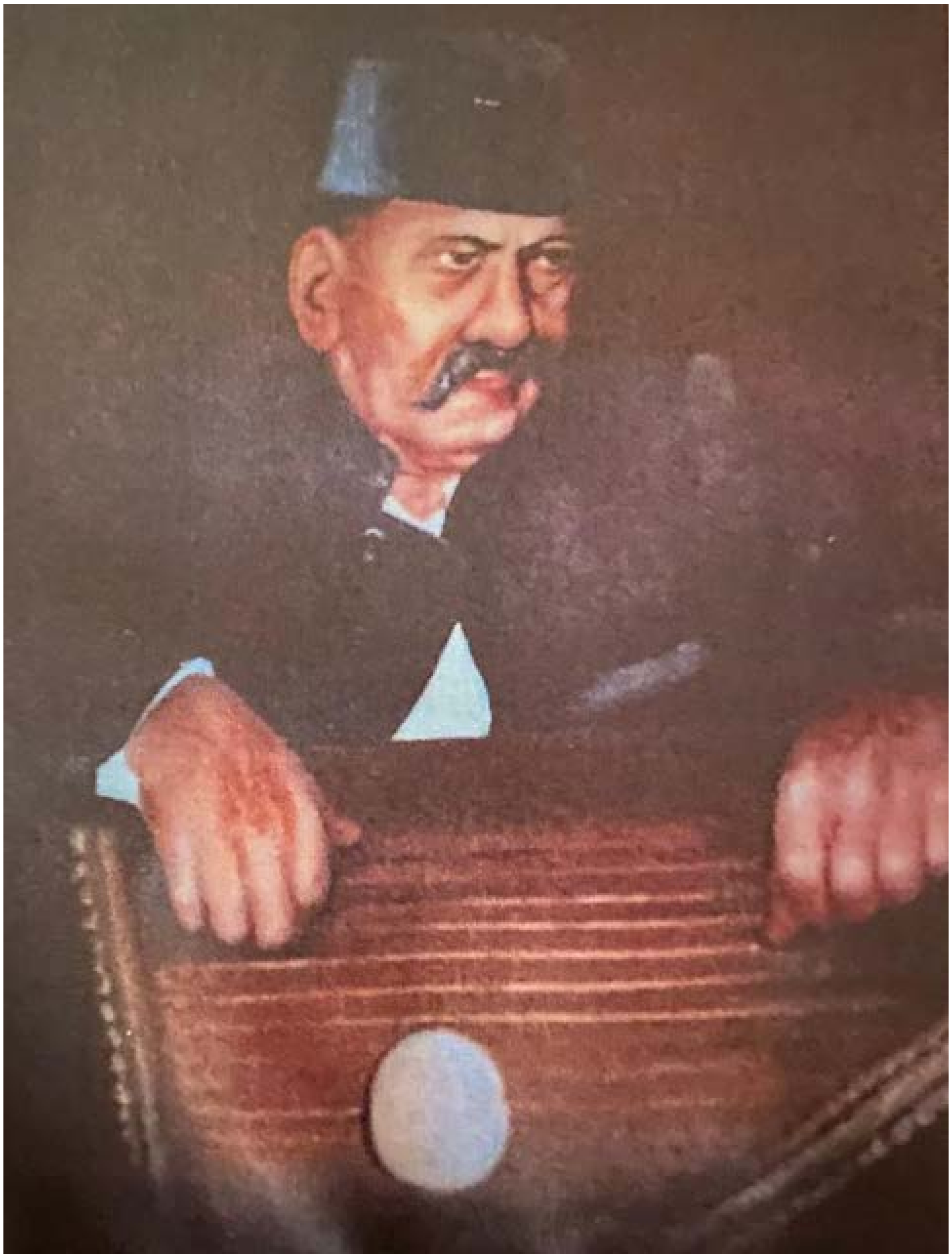

जन्म - २ एप्रिल १९०२

मृत्यू - २३ एप्रिल १९६८

उस्ताद बडे गुलाम अली हे पतियाळा घराण्याचे प्रमुख गवई होऊन गेले.

त्यांची विशेष ख्याती म्हणजे त्यांनी हिंदुस्थानी संगीत जगतात ठुमरी हा गाण्याचा प्रकार नावारुपाला आणला. “का करू सजनी आये ना बालम“ ही त्यांची ठुमरी फारच गाजली. ते प्रथम पाकिस्तानी रहिवासी होते, पण हिंदुस्थानातील शास्त्रीय संगीताची आवड पाहून कालांतराने ते इथे कायमचे रहिवासी झाले. त्यांनी “बैजू बावरा” या बोलपटात पार्श्वगायन केलं आहे.

- पं. सुजन राणे

(चित्र व माहिती)